MY RACE RESULT DE

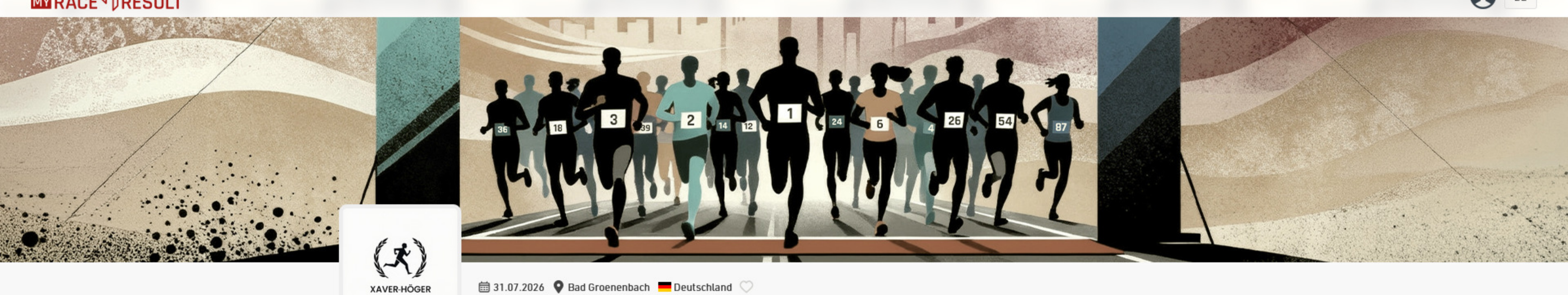

XAVER-HÖGER GEDÄCHTNISLAUF

31.07.2026 Bad Groenenbach Deutschland

10. Xaver-Höger-Gedächtnislauf

Anmeldung | Teilnehmer | Ergebnisse | Kontakt

Name, Startnr., Verein, etc. su | Suchen

Komplette Liste als PDF

Wettbewerb: <Alle anzeigen> | Geschlecht: <Alle anzeigen> | Altersklasse: <Alle anzeigen>

Pl.	Snr.	Name	Nat.	Jg.	Verein	Netto	Brutto
Kids Run							
Männlich							
männliche Kinder U10							
1.	128	Budtke, Ben	🇩🇪	2017	SG Allgäuer Tor F-Jugend	06:19	06:19
2.	129	Rinninger, Leonas	🇩🇪	2017	SG Allgäuer Tor F-Jugend	06:34	06:34
3.	22	Fähndrich, Elias	🇩🇪	2017	TV Bad Grönenbach	06:45	06:46
4.	126	Hörmann, Damian	🇩🇪	2018	SG Allgäuer Tor F-Jugend	07:20	07:20
5.	127	Rauch, Henrik	🇩🇪	2017	SG Allgäuer Tor F-Jugend	07:25	07:26
6.	35	Stürmer, Miguel	🇩🇪	2017		07:35	07:37
7.	130	Dorn, Samuel	🇩🇪	2017	SG Allgäuer Tor F-Jugend	07:36	07:38
8.	125	Cavalie, Leo	🇩🇪	2018	SG Allgäuer Tor F-Jugend	07:56	07:56
9.	28	Dürr, Levi	🇩🇪	2017	TV Bad Grönenbach	07:59	08:00
10.	155	Ehrmann, Felix	🇩🇪	2018	TV Bad Grönenbach	08:05	08:05
11.	150	Binder, Leonhard	🇩🇪	2017	TV Bad Grönenbach	08:06	08:08
12.	205	Walcher, Jonas	🇩🇪	2018	SV Steinheim	09:45	09:46
13.	211	Schmid, Fabio	🇩🇪	2018	TV Bad Grönenbach	11:22	11:23
männliche Kinder U12							
1.	177	Dislich, Luan	🇩🇪	2015	SG Allgäuer Tor D-Jugend	06:22	06:23
2.	178	Simikic, Milen	🇩🇪	2015	SG Allgäuer Tor D-Jugend	06:25	06:25
3.	175	Rauch, Benedikt	🇩🇪	2015	SG Allgäuer Tor D-Jugend	06:29	06:29
4.	180	Meiler, Arthur	🇩🇪	2015	SG Allgäuer Tor D-Jugend	06:31	06:33
5.	173	Heider, Linus	🇩🇪	2015	SG Allgäuer Tor D-Jugend	06:39	06:40
6.	176	Engelmayer, Jeremias	🇩🇪	2015	SG Allgäuer Tor D-Jugend	06:40	06:40
7.	171	Herb, Clemens	🇩🇪	2015	SG Allgäuer Tor D-Jugend	06:41	06:42
8.	238	Beutler, Max	🇩🇪	2016	SG Allgäuer Tor E-Jugend	06:57	06:59
9.	184	Ness, Justus	🇩🇪	2015	SG Allgäuer Tor D-Jugend	07:00	07:01
10.	244	Duvinage, Hendrik	🇩🇪	2016	SG Allgäuer Tor E-Jugend	07:04	07:04
11.	147	Demmeler, Jonathan	🇩🇪	2016	TV Bad Grönenbach	07:06	07:06
12.	236	Holzapfel, Luis	🇩🇪	2016	SG Allgäuer Tor E-Jugend	07:06	07:07
13.	237	Holzapfel, Noah	🇩🇪	2016	SG Allgäuer Tor E-Jugend	07:10	07:11
14.	240	Schönmetzler, Liam	🇩🇪	2016	SG Allgäuer Tor E-Jugend	07:30	07:31
15.	172	Bolkart, Pius	🇩🇪	2015	SG Allgäuer Tor D-Jugend	07:31	07:33
16.	242	Fleschhut, Johannes	🇩🇪	2016	SG Allgäuer Tor E-Jugend	07:33	07:34
17.	83	Salomo, Kilian	🇩🇪	2015	TSV Dietmannsried	07:44	07:45
18.	241	Faber, Ruben	🇩🇪	2016	SG Allgäuer Tor E-Jugend	07:48	07:49
19.	174	Schedel, Ben	🇩🇪	2015	SG Allgäuer Tor D-Jugend	07:59	08:01
20.	243	Schweighart, Paul	🇩🇪	2016	SG Allgäuer Tor E-Jugend	08:02	08:04
männliche Jugend U14							
1.	204	Gregor, Samuel	🇩🇪	2013	SV Steinheim	05:46	05:46
2.	251	Buck, Korbinian	🇩🇪	2014	SG Allgäuer Tor D-Jugend	06:15	06:15
3.	170	Braunmiller, Leopold	🇩🇪	2014	SG Allgäuer Tor D-Jugend	06:19	06:20
4.	142	Englmeier, Ferdinand	🇩🇪	2013	TV Bad Grönenbach	07:16	07:17
5.	179	Wisdom, Michael	🇩🇪	2014	SG Allgäuer Tor D-Jugend	07:22	07:23
6.	169	Dorn, Valentin	🇩🇪	2014	SG Allgäuer Tor D-Jugend	07:52	07:54
7.	262	Kaller, Valentin	🇩🇪	2014	SG Allgäuer Tor	08:08	08:08
Weiblich							
weibliche Kinder U10							
1.	151	Klaeren, Pia	🇩🇪	2017	TV Bad Grönenbach	07:44	07:45
2.	114	Mayer, Felicitas	🇩🇪	2018	TSV Altusried	08:00	08:01
3.	85	Hörmann, Nora	🇩🇪	2017	SV Probstried	08:00	08:02
4.	154	Wassermann, Elisa	🇩🇪	2017	TV Bad Grönenbach	08:04	08:05
5.	120	Fackler, Josephine	🇩🇪	2018	TV Bad Grönenbach	08:06	08:06
6.	153	Prilla, Katharina	🇩🇪	2017	TV Bad Grönenbach	08:12	08:13
7.	258	Lipfert, Hanna	🇩🇪	2017	TSV Ottobeuren	08:11	08:13
8.	260	Dislich, Juna	🇩🇪	2018	TV Bad Grönenbach	08:20	08:20
9.	256	Häfele, Anna	🇩🇪	2017	TSV Ottobeuren	08:43	08:45
10.	209	Klos, Laura	🇩🇪	2017	TV Bad Grönenbach	08:49	08:50
11.	261	Simikic, Wanja	🇩🇪	2018	TV Bad Grönenbach	09:29	09:29
weibliche Kinder U12							
1.	203	Braunmiller, Anna	🇩🇪	2015	SV Steinheim	06:20	06:20
2.	254	Heiland, Lily	🇩🇪	2015	TSV Neukirch	06:37	06:37
3.	231	Geiger, Theresa	🇩🇪	2015		07:34	07:34
4.	148	Lochbihler, Anna	🇩🇪	2016	TV Bad Grönenbach	07:42	07:43
5.	182	Kohler, Mia	🇩🇪	2015	SG Allgäuer Tor D-Jugend	07:52	07:54
6.	145	Klos, Lena	🇩🇪	2015	TV Bad Grönenbach	07:58	08:00
7.	249	Wassermann, Mia	🇩🇪	2015	TV Bad Grönenbach	08:01	08:02
8.	146	Benforado, Sarah	🇩🇪	2016	TV Bad Grönenbach	08:17	08:19
9.	144	Hirschauer, Felicitas	🇩🇪	2015	TV Bad Grönenbach	08:21	08:23
10.	84	Ullmann, Sofia	🇩🇪	2015	TSV Dietmannsried	08:32	08:34
11.	265	Analytis, Marielisa	🇩🇪	2016	TV Lachen	08:39	08:41
12.	252	Miller, Katharina	🇩🇪	2015	TV Bad Grönenbach	08:40	08:41
13.	157	Melder, Emma-Sophie	🇩🇪	2016	TV Bad Grönenbach	09:02	09:04
14.	149	Szykor, Paulina	🇩🇪	2016	TV Bad Grönenbach	09:55	09:55
weibliche Jugend U14							
1.	141	Dolpp, Ronja	🇩🇪	2013	TV Bad Grönenbach	06:36	06:37
2.	156	Bolkart, Lina	🇩🇪	2013	TV Bad Grönenbach	06:44	06:45
3.	82	Dreimane, Marta	🇩🇪	2014	TSV Dietmannsried	07:49	07:50
4.	183	Klären, Leila	🇩🇪	2014	SG Allgäuer Tor D-Jugend	08:13	08:15
Hobbylauf & Jugend							
Männlich							
männliche Jugend U14							
1.	188	Deininger, Finn	🇩🇪	2013	SG Allgäuer Tor C-Jugend	25:44	25:46
2.	193	Nikui, Mohib	🇩🇪	2013	SG Allgäuer Tor C-Jugend	27:32	27:34
3.	190	Sheho, Manan	🇩🇪	2013	SG Allgäuer Tor C-Jugend	28:17	28:18
4.	191	Analytis, Marios	🇩🇪	2013	SG Allgäuer Tor C-Jugend	28:19	28:21
männliche Jugend U16							
1.	166	Schneider, Luis	🇩🇪	2012	Laufsport Saukel	21:36	21:38
2.	253	Heiland, Simon	🇩🇪	2012	TSV Neukirch	21:49	21:50
3.	46	Kohler, Paul	🇩🇪	2012	BSC Wolfertschwenden AH	22:27	22:29
4.	186	Ihle, David	🇩🇪	2012	SG Allgäuer Tor C-Jugend	23:18	23:19
5.	197	Lerchenmüller, Philipp	🇩🇪	2012	SG Allgäuer Tor C-Jugend	23:19	23:21
6.	161	Kayser, Jaron	🇩🇪	2012	TV Bad Grönenbach	28:38	28:39
7.	189	Duvinage, Linus	🇩🇪	2012	SG Allgäuer Tor C-Jugend	35:44	35:46
8.	187	Sauter, Dominik	🇩🇪	2012	SG Allgäuer Tor C-Jugend	36:13	36:16
männliche Jugend U18							
1.	98	Pfister, Simon	🇩🇪	2010	TSV Ottobeuren Leichtathletik	18:48	18:49
2.	158	Heider, Julian	🇩🇪	2010	RSC Kempten	18:54	18:55
3.	167	Seibold, Benjamin	🇩🇪	2010		19:29	19:29
4.	42	Lesser, Felix	🇩🇪	2010	DimTeam	20:21	20:21
5.	99	Thomas, Christian	🇩🇪	2009	TSV Ottobeuren Leichtathletik	22:20	22:20
6.	135	Münsch, Tobias	🇩🇪	2009	Feuerwehr Bad Grönenbach	28:31	28:38
Männer							
1.	106	Briechle, Stefan	🇩🇪	1998	Sport Haschko Team	18:07	18:07
2.	71	Geismayr, David	🇩🇪	1998	TEAM SUMA	18:47	18:48
3.	134	Zengerle, Leonhard	🇩🇪	2000	Feuerwehr Bad Grönenbach	21:57	22:03
4.	216	Münsch, Alexander	🇩🇪	2007	pester pac automation	25:43	25:50
5.	131	Weidle, Robert	🇩🇪	1997	Feuerwehr Bad Grönenbach	30:57	31:03
6.	15	Klaus, Philipp	🇩🇪	2003	Henze BNP AG	44:58	45:21
Master M30							
1.	112	Künkel, Simon	🇩🇪	1996		20:11	20:12
2.	233	Datz, Samuel	🇩🇪	1992		23:02	23:06
3.	225	Kohler, Philipp	🇩🇪	1994	KimSpeedsters	25:21	25:30
4.	214	Läufle, Marc	🇩🇪	1992	pester pac automation	25:55	26:01
5.	213	Scholz, Florian	🇩🇪	1993	pester pac automation	26:04	26:11
6.	215	Stange, Daniel	🇩🇪	1992	pester pac automation	29:18	29:25
Master M35							
1.	266	Kraus, Sebastian	🇩🇪	1988	Kimratshofen	20:16	20:21
2.	121	Cavalié, Benedict	🇩🇪	1988	TV Bad Grönenbach	20:47	20:48
3.	101	Fröhlich, Kilian	🇩🇪	1989	Schweinehundbändiger	20:51	20:52
4.	257	Kirmaier, Philipp	🇩🇪	1989	TSV Schwangau	21:00	21:02
5.	224	Zettler, Andreas	🇩🇪	1987		22:57	22:59
Master M40							
1.	207	Strietzel, Klaus	🇩🇪	1986	Laufsport Saukel	20:40	20:41
2.	27	Dürr, Christian	🇩🇪	1986	TV Bad Grönenbach	20:50	20:50
3.	72	Ostheimer, Tobias	🇩🇪	1982	TEAM SUMA	22:00	22:03
4.	137	Harzenetter, Martin	🇩🇪	1984	f+p Gesund Bewegen	24:03	24:12
5.	245	Fakler, Stephan	🇩🇪	1984	SG Allgäuer Tor E-Jugend	27:26	27:33
6.	20	Schedel, Florian	🇩🇪	1984		30:08	30:14
7.	14	Frei, Andreas	🇩🇪	1984	Henze BNP AG	30:38	31:03
8.	159	Rauch, Florian	🇩🇪	1982	TV Bad Grönenbach	32:27	32:33
9.	198	Duvinage, Christopher	🇩🇪	1982	SG Allgäuer Tor C-Jugend	35:45	35:47
Master M45							
1.	250	Buck, Markus	🇩🇪	1981	SG Allgäuer Tor D-Jugend	26:09	26:17
2.	227	Hirschauer, Marc	🇩🇪	1978	Ohne	26:52	26:55
3.	109	Kaller, Jochen	🇩🇪	1979	BSC Wolfertschwenden AH	31:51	31:56
4.	12	Exner, Matthias	🇩🇪	1978	Henze BNP AG	32:26	32:50
Master M50							
1.	259	Remmele, Richard	🇩🇪	1972	Redle Laufsport	21:18	21:18
Master M55							
1.	267	Ahne, Peter	🇩🇪	1967	TV Kempten	23:06	23:08
2.	269	Theilacker, Frank	🇩🇪	1967		34:17	34:26
Master M60							
1.	100	Funk, Walter	🇩🇪	1963		22:39	22:41
2.	138	Schweighart, Konrad	🇩🇪	1964	f+p Gesund Bewegen	23:35	23:41
3.	36	Mayer, Hansjörg	🇩🇪	1965	Kinderhospiz St. Nikolaus Bad Grönenbach	25:36	25:41
Master M65							
1.	264	Walter, Engelbert	🇩🇪	1958	Sportwelt Ottobeuren	23:37	23:40
2.	255	Skoetz, Peter	🇩🇪	1959		28:14	28:19
Weiblich							
weibliche Jugend U16							
1.	222	Roth, Lara	🇩🇪	2012	SC Oberstdorf	24:18	24:19
2.	66	Kächler, Chiara	🇩🇪	2011	TSV Ottobeuren	27:58	27:59
weibliche Jugend U18							
1.	200	Geiger, Sarah	🇩🇪	2009	SG Allgäuer Tor B-JuniorInnen	27:20	27:24
2.	52	Schraut, Emily	🇩🇪	2010	TSV Ottobeuren	32:27	32:30
3.	199	Bosch, Clara	🇩🇪	2010	SG Allgäuer Tor B-JuniorInnen	32:52	32:56
4.	65	Steinhauser, Silina	🇩🇪	2010	TSV Ottobeuren	35:33	35:34
5.	64	Fils, Maja	🇩🇪	2010	TSV Ottobeuren	37:48	37:50
6.	56	Rothärmel, Julia	🇩🇪	2009	TSV Ottobeuren	37:52	37:54
Frauen							
1.	62	Eberle, Silvana	🇩🇪	2004	TSV Ottobeuren	21:54	21:54
2.	226	Boxler, Leni	🇩🇪	2005	KimSpeedsters	23:44	23:52
3.	228	Zatloukal, Mariella	🇩🇪	2004		26:22	26:24
4.	32	Wißmiller, Caroline	🇩🇪	1998		28:18	28:22
5.	6	Bierwagen, Dolores	🇩🇪	1997	Grönenbacher Road Runners	28:22	28:25
6.	73	Layer, Annalena	🇩🇪	2003	TEAM SUMA	28:29	28:32
7.	37	Fichtl, Annalena	🇩🇪	1999	Kinderhospiz St. Nikolaus Bad Grönenbach	29:26	29:31
8.	38	Abt, Laura	🇩🇪	1997	Kinderhospiz St. Nikolaus Bad Grönenbach	29:35	29:41
9.	31	Egger, Marina	🇩🇪	2001		30:10	30:14
10.	55	Schaumann, Hanna	🇩🇪	2004	TSV Ottobeuren	30:13	30:14
11.	58	Schimkus, Leonie	🇩🇪	2000	TSV Ottobeuren	31:06	31:07
12.	133	Endres, Sabrina	🇩🇪	2001	Feuerwehr Bad Grönenbach	31:04	31:11
13.	13	Frank, Adriana	🇩🇪	1997	Henze BNP AG	31:21	31:46
14.	107	Kaller, Paulina	🇩🇪	2007	TV Bad Grönenbach - Turnen	31:50	31:55
15.	223	Alzinger, Sarah	🇩🇪	1999		32:12	32:20
16.	51	Michler, Eila	🇩🇪	2008	TSV Ottobeuren	32:27	32:30
17.	44	König, Emilia	🇩🇪	2008		32:41	32:49
18.	61	Schröck, Selina	🇩🇪	2002	TSV Ottobeuren	36:11	36:15
19.	49	Huber, Anna	🇩🇪	2008	TSV Ottobeuren	38:55	38:59
Master W30							
1.	2	Krug, Priska	🇩🇪	1995		24:11	24:14
2.	8	Hörmann, Julia	🇩🇪	1993	Grönenbacher Road Runners	28:42	28:45
3.	41	Kutlik, Daniela	🇸🇰	1993	Grönenbacher Road Runners	31:11	31:14
Master W35							
1.	5	Endres, Julia	🇩🇪	1990	Grönenbacher Road Runners	28:42	28:45
2.	140	Di Maggio, Lucia	🇩🇪	1990	TV Bad Grönenbach	28:48	28:52
3.	16	Mayer, Michaela	🇩🇪	1991	Henze BNP AG	31:22	31:46
Master W40							
1.	105	Decker, Jule	🇩🇪	1985		23:42	23:46
2.	162	Lochbihler, Martina	🇩🇪	1983	BSC Wolfertschwenden	27:25	27:29
Master W45							
1.	24	Holzapfel, Beate	🇩🇪	1977	Rapunzel Naturkost AG	26:23	26:30
2.	39	Venus, Sandra	🇩🇪	1979	Kinderhospiz St. Nikolaus Bad Grönenbach	29:35	29:41
Master W50							
1.	160	Attenberger-Bosch, Petra	🇩🇪	1973	TV Bad Grönenbach	34:03	34:08
Master W60							
1.	74	Küber, Sylvia	🇩🇪	1966	TSG Leutkirch	26:39	26:42
Hauptlauf							
Männlich							
männliche Jugend U18							
1.	246	Faber, Theo	🇩🇪	2010	SG Allgäuer Tor B-Jugend	51:29	51:34
Männer							
1.	230	Unsin, Raphael	🇩🇪	2008	Laufsport Saukel	34:13	34:14
2.	232	Czech, Michael	🇩🇪	1998	RC Allgäu	35:53	35:55
3.	113	Dell'Avanzo, Simon	🇮🇹	1997	TV Kempten	39:03	39:05
4.	23	Winsel, Johannes	🇩🇪	2008	Swabian Sports Club	43:55	43:57
5.	115	Binder, Florian	🇩🇪	2007		48:14	48:16
6.	30	Lübeck, Fabian	🇩🇪	2001	TSV Ottobeuren	49:02	49:05
Master M30							
1.	206	Breimaier, Niklas	🇩🇪	1996	TV Memmingen	34:00	34:02
2.	221	Leser, Mario	🇩🇪	1993	LG Zusam	35:32	35:32
3.	139	Di Maggio, Felice	🇩🇪	1993	TV Bad Grönenbach	40:14	40:18
4.	273	Quednau, Tobias	🇩🇪	1994	TSV Aitrach	42:34	42:43
5.	111	Künkel, Simon	🇩🇪	1996		42:53	42:57
6.	272	Besold, Julian	🇩🇪	1995	Running Generation	45:27	45:32
7.	43	Bundschuh, Kevin	🇩🇪	1994		48:27	48:34
8.	1	Koslowski, Paul	🇩🇪	1996		56:14	56:24
9.	79	Arend, Tom	🇩🇪	1996		59:25	59:34
Master M35							
1.	9	Hörmann, Gregor	🇩🇪	1989	Grönenbacher Road Runners	43:05	43:08
2.	93	Steinhauser, Manuel	🇩🇪	1991	Sport Reischmann "Wir Laufen"	51:08	51:20
3.	11	Mayer, Julian	🇩🇪	1991	Henze BNP AG	55:33	55:42
Master M40							
1.	163	Zobel, Stefan	🇩🇪	1984	Team Delphin Germany	37:09	37:10
2.	201	Michels, Marc	🇩🇪	1985	TSV Ottobeuren	37:17	37:19
3.	202	Schneider, Stefan	🇩🇪	1982	TSV Ottobeuren	39:19	39:22
4.	45	Kohler, Thomas	🇩🇪	1985	BSC Wolfertschwenden AH	41:34	41:37
5.	68	Holzapfel, Harald	🇩🇪	1982	BSC Wolfertschwenden AH	42:00	42:04
6.	88	Klaeren, Sebastian	🇩🇪	1982	BSC Wolfertschwenden AH	44:21	44:26
7.	69	Zinsler, Thomas	🇩🇪	1984		44:23	44:28
8.	219	Jakuttis, Franz	🇩🇪	1986	pester pac automation	44:47	44:50
9.	217	Bumann, Stephan	🇩🇪	1982	pester pac automation	46:09	46:14
10.	218	Hofmaier, Sebastian	🇩🇪	1986	pester pac automation	47:15	47:19
11.	86	Hörmann, Maximilian	🇩🇪	1986		47:38	47:47
12.	119	Müller, Christoph	🇩🇪	1986	BSC Wolfertschwenden AH	47:44	47:50
13.	81	Hein, Christian	🇩🇪	1982	Sport Reischmann "Wir Laufen"	47:52	48:00
14.	10	Eurich, Erwin	🇩🇪	1986	Henze BNP AG	48:43	48:54
Master M45							
1.	47	Muxel, Daniel	🇦🇹	1980	RV Simplon Hard	38:19	38:20
2.	118	Melder, Wolfgang	🇩🇪	1981	TV Bad Grönenbach	42:26	42:31
3.	70	Schuller, Stephan	🇩🇪	1979	Laufsport Saukel	47:56	48:02
4.	270	Katt, Andreas	🇩🇪	1980		50:35	50:39
5.	92	Stefan, Torsten	🇩🇪	1981	Sport Reischmann "Wir Laufen"	56:07	56:16
Master M50							
1.	208	Kurray, Michael	🇩🇪	1976	Sport Haschko Team	37:23	37:23
2.	212	Dolpp, Bernd	🇩🇪	1976	pester pac automation	44:13	44:17
3.	123	Weiss, Marco	🇩🇪	1976	Kempten	48:46	48:52
4.	122	Koller, Peter	🇩🇪	1975	TV Bad Grönenbach	50:36	50:47
5.	90	Kordeuter, Stefan	🇩🇪	1975	Sport Reischmann "Wir Laufen"	50:59	51:08
6.	4	Meine, Matthias	🇩🇪	1972	TV Bad Grönenbach	54:07	54:18
7.	89	Gaissmaier, Martin	🇩🇪	1976	Sport Reischmann "Wir Laufen"	56:39	56:50
Master M55							
1.	234	Bidell, Werner	🇩🇪	1967	fitbywerner.de	42:42	42:46
2.	268	Bartenschlager, Rainer	🇩🇪	1968	SSV Markt Rettenbach	43:46	43:49
3.	164	Schneider, Alexander	🇩🇪	1971	Laufsport Saukel	43:50	43:55
4.	25	Hackenberg, Jürgen	🇩🇪	1968	Hobby Memmingen	46:42	46:49
5.	80	Ihle, Alfred	🇩🇪	1971	BSC Wolfertschwenden AH	48:57	49:04
6.	235	Seibold, Axel	🇩🇪	1971	TSV Wuchzenhofen	51:50	51:52
7.	19	Lang-Wojtasik, Gregor	🇩🇪	1968	GroveRunning4Peace	57:55	58:05
Master M60							
1.	275	Kurz, Rüdiger	🇩🇪	1965	FC Unterstraubenbach	45:01	45:03
2.	110	Müller, Günter	🇩🇪	1966	Laufgemeinschaft Wehringen	58:28	58:34
Master M65							
1.	108	Bachthaler, Gerhard	🇩🇪	1959	SV Deisenhausen-Bleichen	45:10	45:12
2.	271	Besold, Herfried	🇩🇪	1961	Running Generation	53:28	53:32
Master M70							
1.	76	Aßmann, Manfred	🇩🇪	1955	RC Allgäu	55:02	55:15
Master M75							
1.	276	Speer, Peter	🇩🇪	1949	MBB-SG Augsburg	55:57	56:04
2.	220	Petermann, Hans	🇩🇪	1948	TSV Riedlingen	1:16:07	1:16:14
Weiblich							
weibliche Jugend U16							
1.	168	Schmierer, Franziska	🇩🇪	2011		47:10	47:12
Frauen							
1.	116	Rauh, Natalie	🇩🇪	1997	TV Kempten	38:36	38:38
2.	277	Rauh, Miriam	🇩🇪	1998	TV Kempten	42:57	42:59
3.	48	Bail, Amelie	🇩🇪	2002	TSV Ottobeuren	45:52	45:55
4.	60	Rothermel, Leonie	🇩🇪	2002	TSV Ottobeuren	46:10	46:15
5.	54	Lorenz, Franziska	🇩🇪	2004	TSV Ottobeuren	48:14	48:17
6.	274	Baur, Tamara	🇩🇪	2003	Feuerwehr Bad Grönenbach	49:33	49:36
7.	59	Rabus, Leonie	🇩🇪	2005	TSV Ottobeuren	51:33	51:37
8.	50	Beck, Carina	🇩🇪	2004	TSV Ottobeuren	56:26	56:31
Master W30							
1.	67	Müller, Ramona	🇩🇪	1992	TV Bad Grönenbach	50:39	50:47
2.	78	Gegg, Tanja	🇩🇪	1993		1:09:12	1:09:25
Master W35							
1.	34	Schreier, Anne	🇩🇪	1990	TV Bad Grönenbach	45:42	45:46
2.	263	Fäustle, Jennifer	🇩🇪	1987	TV Erkheim	47:26	47:32
3.	104	Locher, Marion	🇩🇪	1990	Sport Reischmann "Wir Laufen"	50:52	50:59
4.	91	Huber, Silke	🇩🇪	1991	Sport Reischmann "Wir Laufen"	53:05	53:17
5.	96	Beckstei, Samantha	🇩🇪	1988	Sport Reischmann "Wir Laufen"	1:07:30	1:07:39
Master W40							
1.	103	Schweighart, Christine	🇩🇪	1986		59:30	59:40
2.	33	Kramer, Karin	🇩🇪	1983	Team Karla	1:04:01	1:04:08
Master W45							
1.	165	Schneider, Silvia	🇩🇪	1977	Laufsport Saukel	47:57	48:03
2.	77	Donatini, Lara	🇩🇪	1980	Laufsport Saukel	58:29	58:42
3.	95	Fischer, Susi	🇩🇪	1981	Sport Reischmann "Wir Laufen"	1:07:30	1:07:39
Master W50							
1.	26	Hackenberg, Heike	🇩🇪	1972	Hobby Memmingen	55:57	56:04
Master W60							
1.	117	Rauh, Angelika	🇩🇪	1966	TV Kempten	46:03	46:06
2.	229	Wittmann, Christine	🇩🇪	1964		50:21	50:29